

ΥΠΟΜΝΗΜΑ

ΥΠΟΜΝΗΜΑ ΥΛΩΝ:

- ΟΠΛΙΣΜΕΝΟ ΕΚΥΡΩΣΙΑ ΦΕΡΟΝΤΑ ΣΤΟΙΧΕΙΑ
- ΤΟΙΧΟΣ ΑΠΟ ΤΟΥΒΛΟ
- ΕΣΩΤΕΡΙΚΗ ΘΕΡΜΟΤΡΟΣΩΦΗ
- ΟΠΛΙΣΜΕΝΟ ΕΚΥΡΩΣΙΑ

ΥΠΟΜΝΗΜΑ ΣΥΜΒΟΛΩΝ:

- ΑΝΟΙΓΜΑ ΠΕΡΙΣΤΡΟΦΗΣ
- ΠΙΝΑΚΑΚΙ ΠΑΡΑΘΥΡΩΝ
- ΕΙΣΟΔΙΑ ΠΕΡΙΣΤΡΟΦΗΣ
- ΠΙΝΑΚΑΚΙ ΘΥΡΩΝ

ΣΗΜΕΙΩΣΗ: ΟΙ ΣΤΑΘΜΕΣ ΣΤΑ ΠΙΝΑΚΑΚΙΑ ΑΝΑΦΕΡΟΝΤΑΙ ΣΤΗ ΣΤΑΘΜΗ ΤΗΣ ΠΛΑΚΑΣ

±0.00 — ΔΙΑΦΟΡΟΜΕΝΟ ΔΑΠΕΔΟ ΤΗ ΣΤΑΘΜΗ ΕΠΙΘΑΛΑΣΣΕ ΜΕΤΑ ΤΗΝ ΕΠΕΝΔΥΣΗ

⬆️ — ΠΛΑΚΑ ΜΠΕΤΟΝ

ΠΙΝΑΚΑΣ ΦΩΤΙΣΜΟΥ ΑΕΡΙΣΜΟΥ Β ΟΡΟΦΟΥ

B1	ΟΝΟΜΑΣΙΑ ΧΩΡΟΥ	ΚΑΘΑΡΕΣ ΔΙΑΤΑΞΕΙΣ ΧΩΡΟΥ m			ΚΑΘΑΡΕΣ ΔΙΑΤΑΞΕΙΣ ΑΝΟΙΓΜΑΤΩΝ m			ΦΩΤΙΣΜΟΣ ΕΠΙΦΑΝΕΙΑ m ²		ΑΕΡΙΣΜΟΣ ΕΠΙΦΑΝΕΙΑ m ²	
		Δ1	Δ2	Ε	Δ1	Δ2	Ε	ΠΡΑΓΜΑΤ. ΟΠΛΟΥ ΜΕΝΟΣ	ΔΙΑΠΛΟΥ ΜΕΝΟΣ = 10%	ΠΡΑΓΜΑΤ. ΟΠΛΟΥ ΜΕΝΟΣ	ΔΙΑΠΛΟΥ ΜΕΝΟΣ = 5%
	ΚΑΘΙΣΤΙΚΟ	3,1	7,1	22,01	4	2,15	9,44	4,10	4,72	2,05	
	ΗΥ-ΕΣΩΤΗ	2,4	6,75	16,20	0,8	1,05					
	ΗΥ-ΕΣΩΤΗ	0,9	3,1	2,79							
	ΣΥΝΟΛΟ			41,00							
	ΤΡΑΠΕΖ ΑΡΙΑ	3,85	2,7	10,40	1,6	1,25	2	1,04	1	0,52	
	ΥΠΟΔΩΜΑΤΙΟ 1	3,6	3	10,8	1,6	2,15	3,44	1,30	1,72	0,65	
	ΗΥ-ΕΣΩΤΗ	0,9	2,4	2,16							
	ΣΥΝΟΛΟ			12,96							
	ΥΠΟΔΩΜΑΤΙΟ 2	4,35	3,1	13,49	1,6	2,15	3,44	1,71	1,72	0,86	
	ΗΥ-ΕΣΩΤΗ	1,3	2,8	3,64							
	ΣΥΝΟΛΟ			17,13							
	ΥΠΟΔΩΜΑΤΙΟ 3	3	4,65	13,95	2	1,25	2,5	1,40	1,25	0,70	
	ΣΥΝΟΛΟ			13,95							
B2	ΟΝΟΜΑΣΙΑ ΧΩΡΟΥ	ΚΑΘΑΡΕΣ ΔΙΑΤΑΞΕΙΣ ΧΩΡΟΥ m			ΚΑΘΑΡΕΣ ΔΙΑΤΑΞΕΙΣ ΑΝΟΙΓΜΑΤΩΝ m			ΦΩΤΙΣΜΟΣ ΕΠΙΦΑΝΕΙΑ m ²		ΑΕΡΙΣΜΟΣ ΕΠΙΦΑΝΕΙΑ m ²	
	ΚΑΘΙΣΤΙΚΟ	6,1	4,05	24,71	3	2,15	6,45	4,09	3,23	2,05	
	ΗΥ-ΕΣΩΤΗ	2,4	6,75	16,20							
	ΣΥΝΟΛΟ			40,91							
	ΚΟΥΖΙΝΑ	3,9	3	11,7							
	ΗΥ-ΕΣΩΤΗ	0,85	4,2	3,57	1,6	2,15	3,44	1,53	1,72	0,76	
	ΣΥΝΟΛΟ			15,27							
	ΥΠΟΔΩΜΑΤΙΟ 1	4	3,1	12,40	2	2,15	4,3	1,64	2,15	0,82	
	ΗΥ-ΕΣΩΤΗ	1,6	2,5	4							
	ΣΥΝΟΛΟ			16,40							
	ΥΠΟΔΩΜΑΤΙΟ 2	3	3,7	11,10	1,6	2,15	3,44	1,42	1,72	0,71	
	ΗΥ-ΕΣΩΤΗ	1	3,1	3,10							
	ΣΥΝΟΛΟ			14,20							

Η ΣΤΑΘΜΗ ±0.00 ΤΗΣ ΜΕΛΕΤΗΣ ΟΡΙΖΕΤΑΙ ΣΤΟ +258,60



ΑΔΟΙ
ΒΛΑΧΟΥ
ΤΕΧΝΙΚΗ ΚΑΤΑΣΚΕΥΑΣΤΙΚΗ

ΗΡΩΝ ΠΟΛΥΤΕΧΝΕΙΟΥ 1 ΓΕΡΑΚΑΣ - 15344
T: 210 6046965 email: info@vlachou.gr site: www.vlachou.gr

ΕΡΓΟ: ΑΝΕΓΕΡΣΗ ΤΡΙΩΡΟΦΗΣ ΠΟΛΥΚΑΤΟΙΚΙΑΣ ΜΕ ΥΠΟΓΕΙΟ ΚΑΙ ΣΤΕΓΗ

ΘΕΣΗ: ΟΔΟΣ ΛΕΩΝΙΔΑ 45Α - Ο.Τ.509 Δ. ΠΑΛΛΗΝΗΣ Π.Ε. ΑΝΑΤΟΛΙΚΗΣ ΑΤΤΙΚΗΣ ΝΟΜΟΣ ΑΤΤΙΚΗΣ

ΕΡΓΟΔΟΤΗΣ: ΙΩΑΝΝΗΣ ΒΛΑΧΟΣ & ΣΙΑ Ο.Ε.

Θ Ε Μ Α Σ Χ Ε Δ Ι Ο Υ

ΚΑΤΟΨΗ Β' ΟΡΟΦΟΣ

ΑΡ. ΣΧΕΔΙΟΥ: **A05**

ΜΕΛΕΤΗ: ΑΡΧΙΤΕΚΤΟΝΙΚΗ

ΣΤΑΔΙΟ ΜΕΛΕΤΗΣ: ΟΡΙΣΤΙΚΗ

ΗΜΕΡΟΜΗΝΙΑ: ΙΟΥΛΙΟΣ 2023

ΚΛΙΜΑΚΑ: 1/50

ΜΕΛΕΤΗΤΕΣ: ΔΗΜΗΤΡΗΣ ΒΛΑΧΟΣ ΠΟΛΙΤΙΚΟΣ ΜΗΧΑΝΙΚΟΣ
 ΣΤΑΜΑΤΙΑ ΒΛΑΧΟΥ ΑΡΧΙΤΕΚΤΟΝΑΣ ΜΗΧΑΝΙΚΟΣ
 ΒΑΣΙΛΗΣ ΖΗΣΟΠΟΥΛΟΣ ΜΗΧΑΝΟΛΟΓΟΣ ΜΗΧΑΝΙΚΟΣ

ΣΤΑΜΑΤΙΑ Σ. ΒΛΑΧΟΥ

ΔΙΠΛΩΜ. ΑΡΧΙΤΕΚΤΩΝ ΜΗΧΑΝΙΚΟΣ
 ΕΘΝΙΚΟΥ ΜΕΤΣΟΒΙΟΥ ΠΟΛΥΤΕΧΝΕΙΟΥ
 Α.Μ. ΤΕΕ 85819-ΑΦΜ 055543464 - ΔΟΥ ΠΑΛΛΗΝΗΣ
 Α. ΜΑΡΑΘΩΝΟΣ 113 & ΗΡ. ΠΟΛΥΤΕΧΝΕΙΟΥ 1
 ΓΕΡΑΚΑΣ ΤΗΛ: 210-6046965

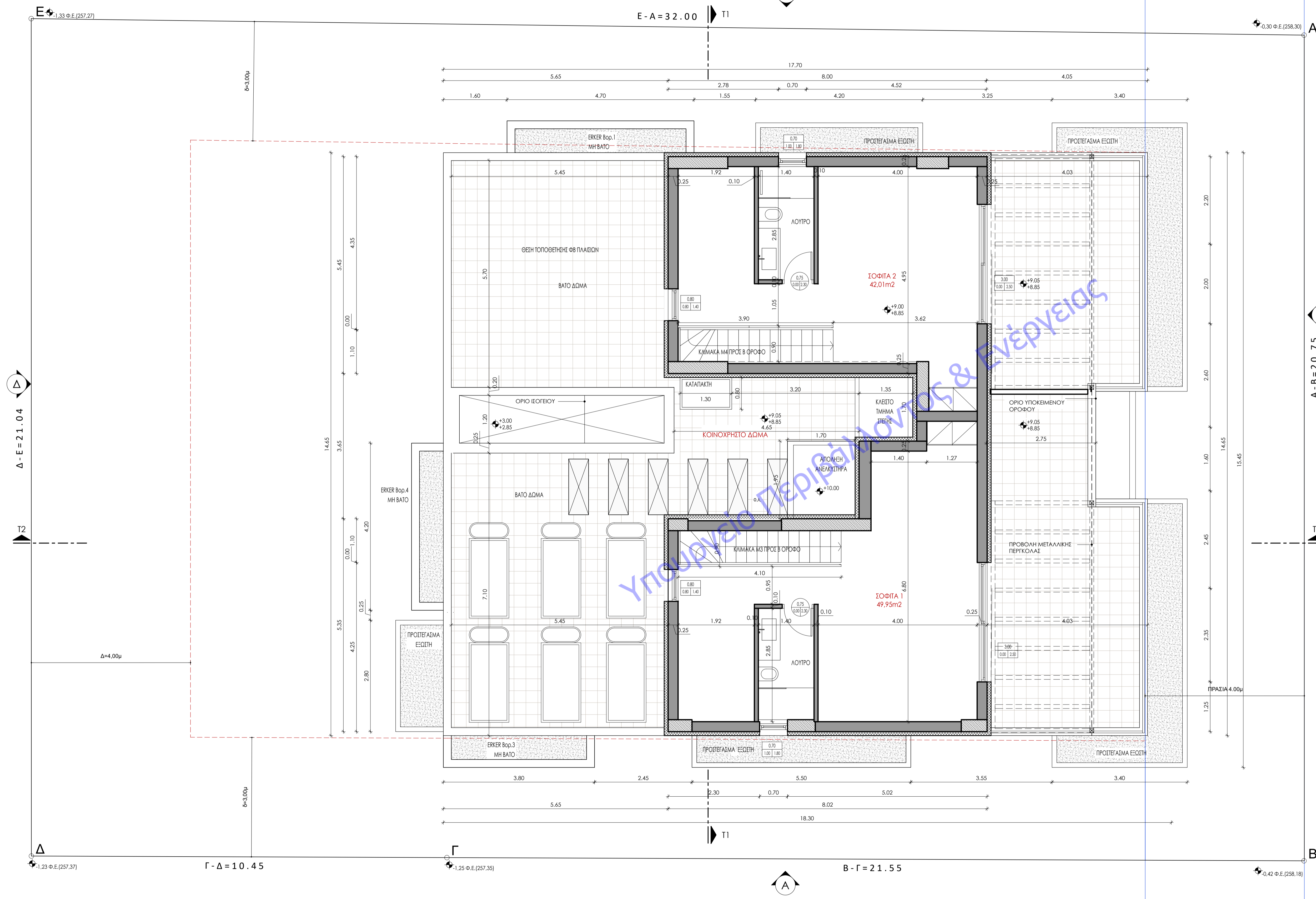

ΥΠΟΜΝΗΜΑ

ΥΠΟΜΝΗΜΑ ΥΛΙΚΩΝ:

- ΟΠΛΙΣΜΕΝΟ ΕΚΧΥΛΩΜΑ ΦΕΡΟΝΤΑ ΣΤΟΙΧΕΙΑ
- ΤΟΙΧΟΣ ΑΠΟ ΤΟΥΒΛΟ
- ΕΣΩΤΕΡΙΚΗ ΘΕΡΜΟΤΡΟΣΩΦΗ
- ΟΠΛΙΣΜΕΝΟ ΕΚΧΥΛΩΜΑ

ΥΠΟΜΝΗΜΑ ΣΥΜΒΟΛΩΝ:

- ΑΝΟΙΓΜΑ ΠΕΡΙΣΤΡΟΦΗΣ
- ΠΙΝΑΚΑΚΙ ΠΑΡΑΒΥΡΩΝ
- ΕΣΩΤΕΡΙΚΟ ΠΙΝΑΚΑΚΙ ΘΥΡΩΝ
- ΠΙΝΑΚΑΚΙ ΘΥΡΩΝ

ΣΗΜΕΙΩΣΗ: ΟΙ ΣΤΑΘΜΕΣ ΣΤΑ ΠΙΝΑΚΑΚΙΑ ΑΝΑΦΕΡΟΝΤΑΙ ΣΤΗ ΣΤΑΘΜΗ ΤΗΣ ΠΛΑΚΑΣ

±0.00 — ΔΙΑΦΟΡΟΜΕΝΟ ΔΑΠΕΔΟ ΤΗ ΣΤΑΘΜΗ ΕΠΙΘΑΛΑΣΣΑΣ ΜΕΤΑ ΤΗΝ ΕΠΕΝΔΥΣΗ

±0.10 — ΠΛΑΚΑ ΜΠΕΤΟΝ

ΠΙΝΑΚΑΣ ΦΩΤΙΣΜΟΥ ΑΕΡΙΣΜΟΥ ΣΟΦΙΤΩΝ

Σ1	ΟΝΟΜΑΣΙΑ ΧΩΡΟΥ	ΚΑΘΑΡΕΣ ΔΙΑΣΤΑΣΕΙΣ m		ΕΜΒΑΔΟ N ΧΩΡΟΥ m²	ΚΑΘΑΡΕΣ ΔΙΑΣΤΑΣΕΙΣ ΑΝΟΙΓΜΑΤΩΝ m		ΦΩΤΙΣΜΟΣ ΕΠΙΦΑΝΕΙΑ m²		ΑΕΡΙΣΜΟΣ ΕΠΙΦΑΝΕΙΑ m²	
		Δ1	Δ2		Δ1	Δ2	ΠΡΑΓΜΑΤ. ΟΠΟΙΟΥ ΜΕΝΟΣ	ΑΠΑΙΤΟΥ ΜΕΝΟΣ =10%Ε	ΠΡΑΓΜΑΤ. ΟΠΟΙΟΥ ΜΕΝΟΣ	ΑΠΑΙΤΟΥ ΜΕΝΟΣ=5 %Ε
	ΚΑΙΣΙΟΤΙΚΟ - Υ/Δ	4,19	6,8	28,49	4,6	2,15	13,33	6,31	6,67	3,15
	ΗΥ-ΕΣΩΣΤΗ	4,03	8,58	34,58	1,6	2,15				
	ΣΥΝΟΛΟ			63,07						
Σ2	ΟΝΟΜΑΣΙΑ ΧΩΡΟΥ	ΚΑΘΑΡΕΣ ΔΙΑΣΤΑΣΕΙΣ m		ΕΜΒΑΔΟ N ΧΩΡΟΥ m²	ΚΑΘΑΡΕΣ ΔΙΑΣΤΑΣΕΙΣ ΑΝΟΙΓΜΑΤΩΝ m		ΦΩΤΙΣΜΟΣ ΕΠΙΦΑΝΕΙΑ m²		ΑΕΡΙΣΜΟΣ ΕΠΙΦΑΝΕΙΑ m²	
		Δ1	Δ2		Δ1	Δ2	ΠΡΑΓΜΑΤ. ΟΠΟΙΟΥ ΜΕΝΟΣ	ΑΠΑΙΤΟΥ ΜΕΝΟΣ =10%Ε	ΠΡΑΓΜΑΤ. ΟΠΟΙΟΥ ΜΕΝΟΣ	ΑΠΑΙΤΟΥ ΜΕΝΟΣ=5 %Ε
	ΚΑΙΣΙΟΤΙΚΟ	4,95	4,19	20,74	3	2,15	6,45	4,07	3,23	2,03
	ΗΥ-ΕΣΩΣΤΗ	4,03	4,95	19,95						
	ΣΥΝΟΛΟ			40,69						

Η ΣΤΑΘΜΗ ±0.00 ΤΗΣ ΜΕΛΕΤΗΣ ΟΡΙΖΕΤΑΙ ΕΙΣΟ +258.60

ΑΟΧΙ ΒΛΑΧΟΥ
 ΤΕΧΝΙΚΗ ΚΑΤΑΣΚΕΥΑΣΤΙΚΗ

ΗΡΩΔΩΝ ΠΟΛΥΤΕΧΝΕΙΟΥ 1 ΓΕΡΑΚΑΣ - 15344
 Τ: 210 6046965 email: info@vlachou.gr site: www.vlachou.gr

ΕΡΓΟ: ΑΝΕΓΕΡΣΗ ΤΡΙΩΡΟΦΗΣ ΠΟΛΥΚΑΤΟΙΚΙΑΣ ΜΕ ΥΠΟΓΕΙΟ ΚΑΙ ΣΤΕΓΗ

ΘΕΣΗ: ΟΔΟΣ ΛΕΩΝΙΔΑ 45Α - Ο.Τ.509 Δ. ΠΑΛΛΗΝΗΣ Π.Ε. ΑΝΑΤΟΛΙΚΗΣ ΑΤΤΙΚΗΣ ΝΟΜΟΣ ΑΤΤΙΚΗΣ

ΕΡΓΟΔΟΤΗΣ: ΙΩΑΝΝΗΣ ΒΛΑΧΟΣ & ΣΙΑ Ο.Ε.

Θ Ε Μ Α Σ Χ Ε Δ Ι Ο Υ

ΚΑΤΟΨΗ ΣΟΦΙΤΩΝ

ΑΡ. ΣΧΕΔΙΟΥ: **A06**

ΜΕΛΕΤΗ: ΑΡΧΙΤΕΚΤΟΝΙΚΗ

ΣΤΑΔΙΟ ΜΕΛΕΤΗΣ: ΟΡΙΣΤΙΚΗ

ΗΜΕΡΟΜΗΝΙΑ: ΙΟΥΛΙΟΣ 2023

ΚΛΙΜΑΚΑ: 1/50

ΜΕΛΕΤΗΤΕΣ: ΔΗΜΗΤΡΗΣ ΒΛΑΧΟΣ ΠΟΛΙΤΙΚΟΣ ΜΗΧΑΝΙΚΟΣ
 ΣΤΑΜΑΤΙΑ ΒΛΑΧΟΥ ΑΡΧΙΤΕΚΤΟΝΑΣ ΜΗΧΑΝΙΚΟΣ
 ΒΑΣΙΛΗΣ ΖΗΣΟΠΟΥΛΟΣ ΜΗΧΑΝΟΛΟΓΟΣ ΜΗΧΑΝΙΚΟΣ

ΣΤΑΜΑΤΙΑ Σ. ΒΛΑΧΟΥ
 ΔΙΠΛΩΜ. ΑΡΧΙΤΕΚΤΩΝ ΜΗΧΑΝΙΚΟΣ
 ΕΘΝΙΚΟΥ ΜΕΤΣΟΒΙΟΥ ΠΟΛΥΤΕΧΝΕΙΟΥ
 Α.Μ. ΤΕΕ 85819-ΑΦΜ 055543484 - ΔΟΥ ΠΑΛΛΗΝΗΣ
 Α. ΜΑΡΑΘΩΝΟΣ 113 & ΗΡ. ΠΟΛΥΤΕΧΝΕΙΟΥ 1
 ΓΕΡΑΚΑΣ Τ.Κ.Α. 210 60 46965

Ε - Α = 32.00

Α - Β = 20.75

Γ - Δ = 10.45

Β - Γ = 21.55

Δ - Ε = 21.04

Ο.Γ.

Ρ.Γ.

Ε - Α = 32.00

Α - Β = 20.75

Γ - Δ = 10.45

Β - Γ = 21.55

Δ - Ε = 21.04

Ο.Γ.

Ρ.Γ.